

La institución educativa por intervenir es la Gabriela Mistral en cuatro sedes: Gabriela Mistral, ubicada en el corregimiento de Puentetierra, José María Córdoba, ubicada en la vereda Cordobitas, Santo Tomás de Aquino, ubicada en la vereda Muñecos y Manuela Beltrán, ubicada el corregimiento de El Dorado, todas ubicadas en el municipio de Yotoco, Valle del Cauca.

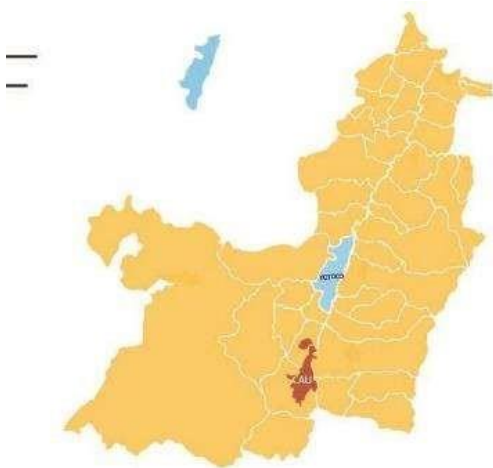

The map displays the San Andrés Boreá Municipality with three schools highlighted in colored boxes:

- SEDE MANUELA BELTRÁN** (Blue box): Located in the western part of the municipality, near the town of Ilama. The DANE code is 276890000199.
- SEDE GABRIELA MISTRAL** (Yellow box): Located in the northern part of the municipality, near the town of Alto Los Toros. The DANE code is 276890000091.
- SEDE SANTO TOMÁS DE AQUINO** (Green box): Located in the eastern part of the municipality, near the town of San Joaquín. The DANE code is 276890000270.

Other locations visible on the map include: Club Náutico de Calima, Vda. Primavera, El Castillo, Vda. Muneco, La Estrella, Munecos, Vda. Cordobita, Vda. Alto El Oso, Colorados, El Trillo, Vda. Santa Rosa, El Porvenir, El Crocero, Vda. La Soledad, Cayetano, Transito Yotoco, El Prado, San Joaquín, Rochela, Guavito, El Carajo, Alborno, El Cocal, El Cedral, and La Bolsa.

Fuente: Documento técnico del proyecto

SEDE GABRIELA MISTRAL – CORREGIMIENTO DE PUENTETIERRA

UBICACIÓN: NORTE 3°50'40" OESTE 76° 27' 11"

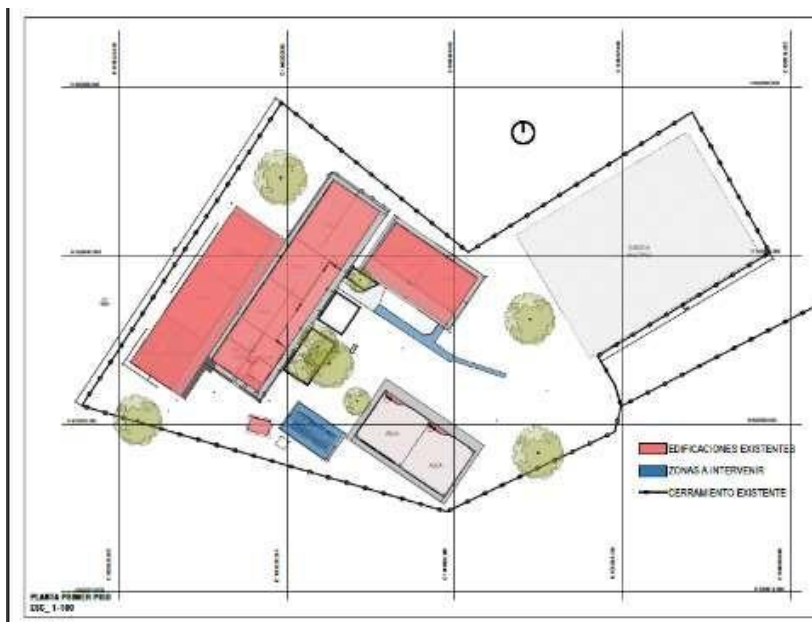

Fuente: Documento técnico del proyecto

SEDE JOSÉ MARÍA CÓRDOBA - VEREDA CORDOBITAS

UBICACIÓN: NORTE 3°50'30" OESTE 76° 26' 20"

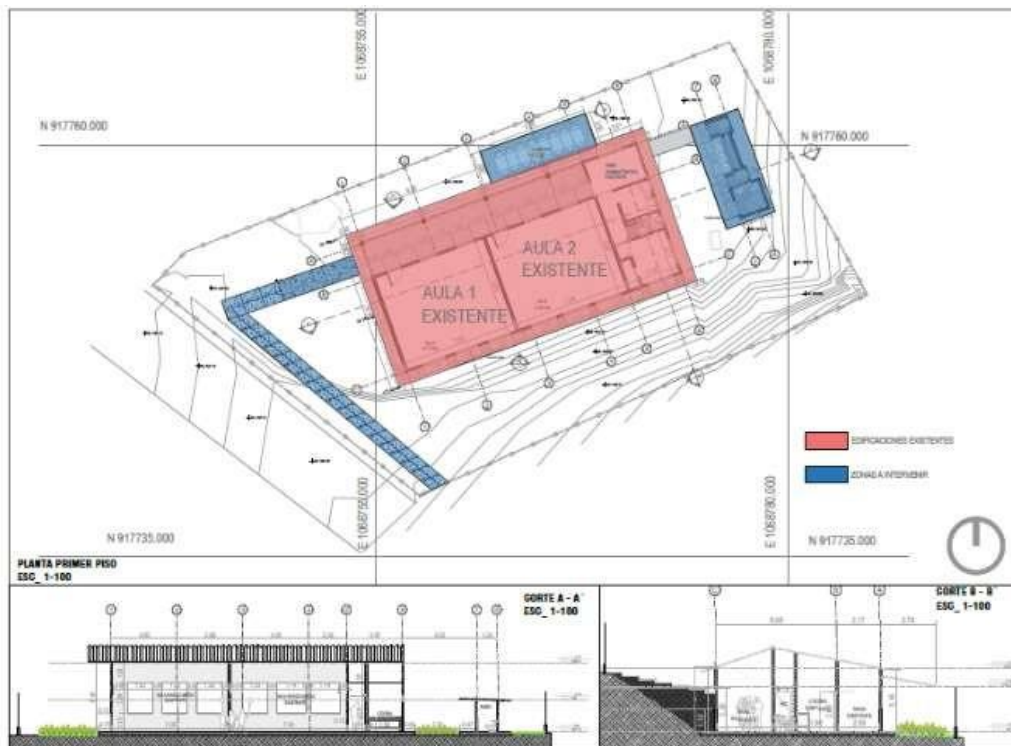

Fuente: Documento técnico del proyecto

SEDE MANUELA BELTRÁN – CORREGIMIENTO EL DORADO

UBICACIÓN: NORTE 3°50'24" OESTE 76° 25' 54"

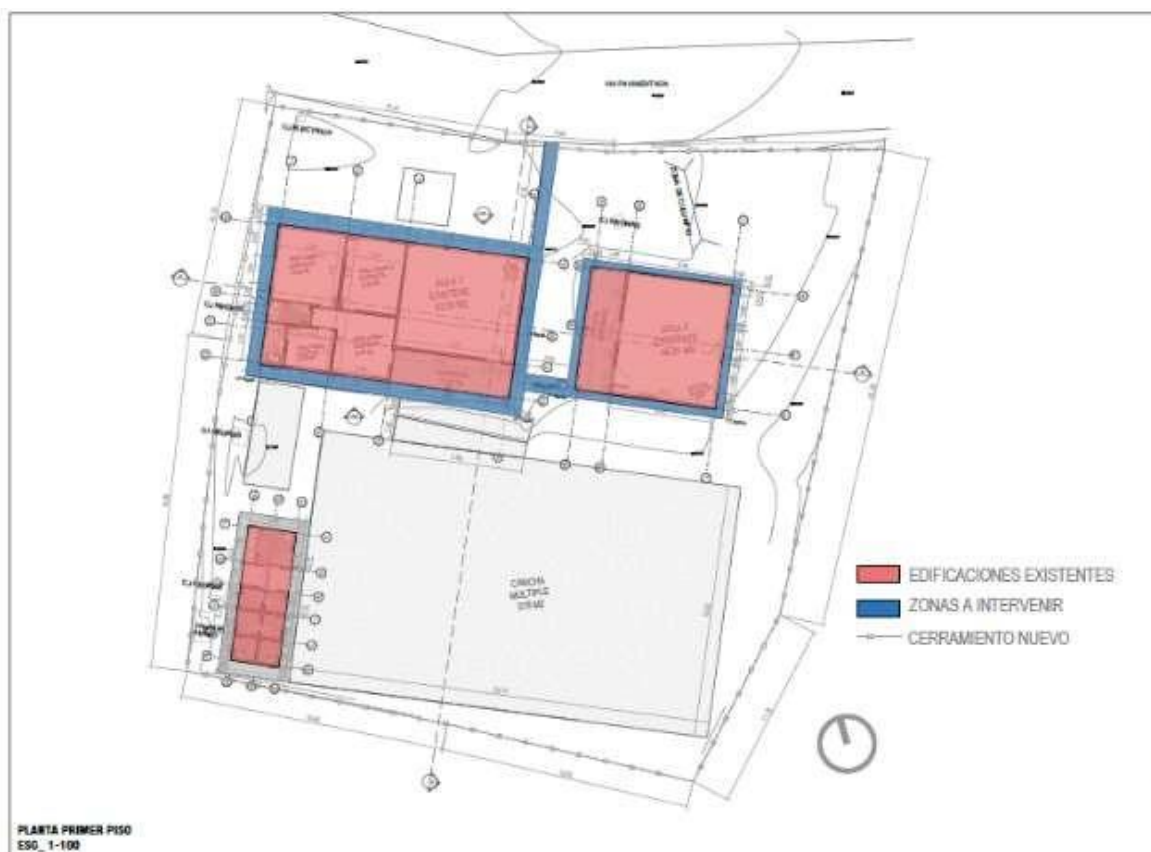

Fuente: Documento técnico del proyecto

SEDE SANTO TOMÁS DE AQUINO – VEREDA MUÑECOS

UBICACIÓN: NORTE 3°50'41" OESTE 76° 25' 46"

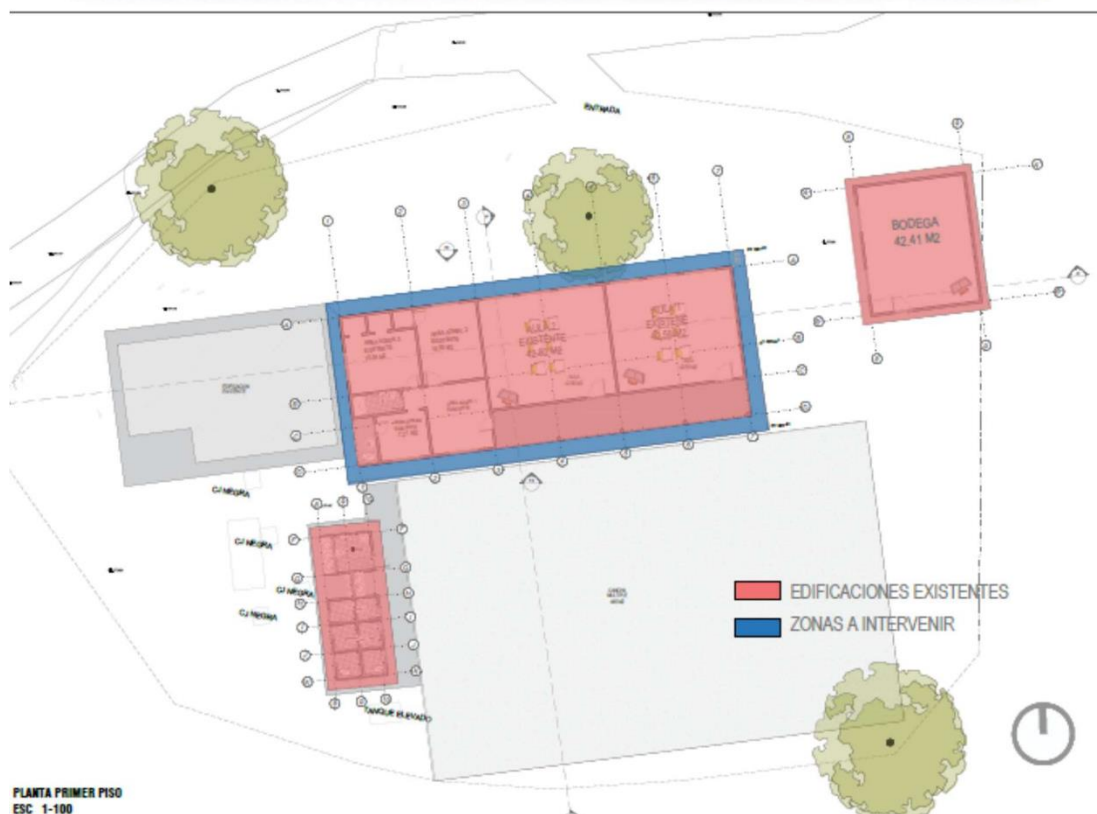

Fuente: Documento técnico del proyecto